

Rapport de mission de repérage des matériaux et produits contenant de l'amiante avant réalisation de travaux

Norme NF X 46-020 V .2017

12 ALLEE DES HETRES POURPRES

77400 LAGNY SUR MARNE



A \ INFORMATIONS GENERALES

A.1 \ DESIGNATION DU BÂTIMENT

Nature du bâtiment :	LOGEMENTS COLLECTIFS	Adresse :	12 ALLEE DES HETRES POURPRES 77400 LAGNY SUR MARNE
Date du permis de construire ou date de construction		Bâtiment :	
Etage :		Porte :	
Ref Cadastrale :	NC	Propriété de :	OPH77 10 AVENUE CHARLES PEGUY 77000 MELUN

A.2 \ DESIGNATION DU DONNEUR D'ORDRE

Nom :	OPH77	Documents remis :	
Adresse :	10 AVENUE CHARLES PEGUY 77000 MELUN	Moyens mis à disposition :	

A.3 \ EXECUTION DE LA MISSION

RAPPORT N° :	447LAA0002	Laboratoire d'Analyses :	EUROFINS
Repérage réalisé le :	19/07/2019	Adresse laboratoire :	1294 rue Achille Pères - Bâtiment B1 - 59640 Dunkerque
Accompagnateur :		Numéro d'accréditation :	1-1935
Par :	Lyes IZABACHENE	Organisme d'assurance professionnelle :	AXA France
N° certificat :	1378	Adresse assurance :	313 Terrasses de l'Arche 92727 NANTERRE CEDEX
Date d'obtention :	03/09/2015	N° de contrat d'assurance :	10158549604
Organisme certificateur	CEBTP ZAC La Clef Saint Pierre - 12 Avenue Gay Lussac - 78990 ELANCOURT	Date de validité :	31/12/2019

B \ CACHET DU DIAGNOSTIQUEUR

FAIT LE 27/07/2019

Cabinet : EXPERT HABITAT & INDUSTRIE INGENIERIE

Nom du responsable : DE TINGUY Emmanuel

Nom du diagnostiqueur : Lyes IZABACHENE



C\ SOMMAIRE

Table des matières

A \ INFORMATIONS GENERALES	2
A.1 \ DESIGNATION DU BÂTIMENT	2
A.2 \ DESIGNATION DU DONNEUR D'ORDRE	2
A.3 \ EXECUTION DE LA MISSION.....	2
B \ CACHET DU DIAGNOSTIQUEUR	2
C \ SOMMAIRE	3
D \ CONCLUSIONS	4
E \ PROGRAMME DE REPERAGE	4
F \ CONDITIONS DE REALISATION DU REPERAGE	6
G \ RAPPORTS PRECEDENTS.....	6
H \ RESULTATS DETAILLES DU REPERAGE	7
ANNEXE 1 – PHOTOS DES ELEMENTS AMIANTES ET/OU NON AMIANTES.....	13
ANNEXE 3 – PROCES VERBAUX D'ANALYSES.....	20
ATTESTATION(S).....	26
CERTIFICAT DE COMPETENCES	27

D \ CONCLUSIONS

Dans le cadre de la mission décrite en tête de rapport, il n'a pas été repéré de matériaux et produits susceptibles de contenir de l'amiante

PIECE	ETAGE	ELEMENTS	DESCRIPTIF LABORATOIRE	REPERAGE	Echantillon	METHODE	ETAT	RESULTAT
NEANT								

JP : Jugement Personnel, ZPSO : Zone présentant des similitudes d'Ouvrage

Liste des locaux non visités concernés par les travaux et justification

PIECE	ETAGE	STATUT DE VISITE
NEANT		

Liste des éléments non inspectés et justification

PIECE	ETAGE	ELEMENTS	REPERAGE	RESULTAT
NEANT				

E \ PROGRAMME DE REPERAGE

PIECES CONCERNEES	PERIMETRE DU REPERAGE	REPERAGE	TRAVAUX	ELEMENTS	Echantillonnage	REMARQUES PARTICULIERES
	LOGEMENTS COLLECTIFS		Selon BT			

OFFICE PUBLIC DE L'HABITAT 77		PAGE N° 1
NOM ET ADRESSE DE L'EXPÉDITEUR OFFICE PUBLIC DE L'HABITAT 77 ANT. GONDOIRE PAYS FRANCE 24 COURS DES DEUX PARCS 77420 CHAMPS SUR MARNE Tél : 01 64 14 11 11 Siret : 27770001900015		BON DE TRAVAUX 2019 16718 EXPERT HABITAT INGENIERIE 33 BIS BOULEVARD GAMBETTA 3EME ETAGE 78300 POISSY Téléphone 0321734144
Réf. fournisseur F / 5149 Marché n° 2017 4475 1 Provenance GONDOIRE Objet DIVERS	ÉMETTEUR JULLIEN CLEMENT	
SERVICE SCE GONDOIRE PDF LOCALISATION Programme 447 LAGNY I Tranche 1 Ensemble A000 Escalier AA Étage 00 Logement 379 Module 447LAA0002 Retrait des clés CHEZ LE GARDIEN	ADRESSE 12 ALLEE DES HETRES POURPRES 77400 LAGNY SUR MARNE	

DÉLAI D'EXECUTION : 15 JOURS **PÉRIODE DU** : 15-07-2019 AU 29-07-2019

ARTICLE	DÉSIGNATION	QUANTITÉ	PRIX UNITAIRE H.T.	TOTAL H.T.
AM46	REPERAGE AMIANTE AVANT TVX - TVX D'ENTRETIEN OU REPARATIONS - ENTRE 11 ET	1,00	5,00	5,00
AM73	ANALYSE EN LABORATOIRE - ANALYSE MET ANALYSE DE 1 A 10 PRELEVEMENTS ISSUS TRAVAUX PEINTURE ENTREE + CUISINE / TRAVAUX SOLS ENTRÉE	3,00	48,00	144,00
TOTAL H.T.				149,00
H.T. ACTUALISE				
COEFFICIENT REGIONAL				
RABAIS				
TOTAL H.T.				
T.V.A.	20,00 %			29,80
TOTAL T.T.C.				178,80

15-07-2019 Merci de prendre contact avec la gardienne Mme GASSAMA au 0670968799

AFFECTATION BUDGETAIRE		CODES STRUCTURE ET SCHEMA : TECHNI			MONTANT T.T.C.
CODE BUDGET	RUBRIQUE	INSTANCES	LIBELLÉ DU POSTE BUDGETAIRE		
1 HONAMIA	A760	ANOR	HONORAIRES DIAG AMIANTE		178,80

AFFECTATION ANALYTIQUE		RÉFÉRENCES PATRIMOINE	RÉFÉRENCES OCCUPANT	MONTANT T.T.C.
CODE BUDGET				
1 HONAMIA	447 1	A000 AA 447LAA0002	L2100351	178,80

Voir en page 2 la suite du BON DE TRAVAUX 2019 16718

ORIGINAL À CONSERVER PAR LE DESTINATAIRE

ELEMENTS A SONDER OU A ANALYSER NON PRESENTS:

F \ CONDITIONS DE REALISATION DU REPERAGE

Le repérage amiante avant travaux, contient les informations sur la présence d'amiante dans les matériaux et produits du bâtiment afin d'informer les intervenants réalisant des activités ou interventions sur des matériaux et/ou équipements susceptibles de libérer des fibres d'amiante selon la liste citée dans le cadre E.

Il consiste à identifier et localiser, par inspections visuelles et investigations approfondies pouvant être destructives, l'ensemble des matériaux et produits contenant de l'amiante incorporés ou faisant indissociablement corps avec les locaux et les zones de l'immeuble objet des travaux.

Lorsque l'absence de marquages spécifiques ou de documents ne permet pas à l'opérateur de repérage d'attester de la présence ou de la non présence d'amiante dans les matériaux et produits, des prélèvements seront effectués afin de déterminer par analyse la présence ou non d'amiante.

Procédures de prélèvement :

Les prélèvements sur des matériaux ou produits susceptibles de contenir de l'amiante sont réalisés en vertu des dispositions du Code du Travail.

Le matériel de prélèvement est adapté à l'opération à réaliser afin de générer le minimum de poussières. Dans le cas où une émission de poussières est prévisible, le matériau ou produit est mouillé à l'eau à l'endroit du prélèvement (sauf risque électrique) et, si nécessaire, une protection est mise en place au sol ; de même, le point de prélèvement est stabilisé après l'opération (pulvérisation de vernis ou de laque, par exemple).

Pour chaque prélèvement, des outils propres et des gants à usage unique sont utilisés afin d'éliminer tout risque de contamination croisée. Dans tous les cas, les équipements de protection individuelle sont à usage unique.

L'accès à la zone à risque (sphère de 1 à 2 mètres autour du point de prélèvement) est interdit pendant l'opération. Si l'accompagnateur doit s'y tenir, il porte les mêmes équipements de protection individuelle que l'opérateur de repérage.

L'échantillon est immédiatement conditionné, après son prélèvement, dans un double emballage individuel étanche.

Les informations sur toutes les conditions existantes au moment du prélèvement susceptible d'influencer l'interprétation des résultats des analyses (environnement du matériau, contamination éventuelle, etc.) seront, le cas échéant, mentionnées dans la fiche d'identification et de cotation en annexe.

Sens du repérage pour évaluer un local :



G \ RAPPORTS PRECEDENTS

H \ RESULTATS DETAILLES DU REPERAGE

LISTE DES LOCAUX / PARTIES D'IMMEUBLE VISITEES/NON VISITEES CONCERNEES PAR LES TRAVAUX ET JUSTIFICATION

PIECE	ETAGE	JUSTIFICATION	VISITE	TRAVAUX
Chambre	RC		OUI	CONCERNEE
Salle de bains	RC		OUI	CONCERNEE
WC	RC		OUI	CONCERNEE
Gaine technique	RC		OUI	CONCERNEE
Cuisine	RC		OUI	CONCERNEE
Séjour	RC		OUI	CONCERNEE
Balcon	RC		OUI	CONCERNEE
Dégagement	RC		OUI	CONCERNEE
Entrée	RC		OUI	CONCERNEE

DESCRIPTION DES REVETEMENTS EN PLACE AU JOUR DE LA VISITE

PIECE	ETAGE	MUR1	MUR2	MUR3	MUR4	PLANCHER		PORTES	FENETRE1	FENETRE2
						BAS	HAUT			
Chambre	RC									
Salle de bains	RC									
WC	RC									
Gaine technique	RC									
Cuisine	RC	Béton	Briques			Sol souple	Enduit			
Séjour	RC									
Balcon	RC									
Dégagement	RC									
Entrée	RC	Briques	Béton			Dalle de sol	Enduit			

LA LISTE DES MATERIAUX OU PRODUITS CONTENANT DE L'AMIANTE, SUR ZONE DE SIMILITUDE D'OUVRAGE ET SUR JUGEMENT PERSONNEL

PIECE	ETAGE	ELEMENTS	DESCRIPTIF LABORATOIRE	Echantillon	REPERAGE	ETAT	RESULTAT	METHODE
NEANT								

JP : Jugement Personnel, ZPSO : Zone présentant des similitudes d'Ouvrage

LA LISTE DES MATERIAUX OU PRODUITS CONTENANT DE L'AMIANTE, APRES ANALYSE

PIECE	ETAGE	ELEMENTS	DESCRIPTIF LABORATOIRE	Echantillon	REPERAGE	ETAT	RESULTAT
NEANT							

JP : Jugement Personnel, ZPSO : Zone présentant des similitudes d'Ouvrage

LA LISTE DES MATERIAUX SUSCEPTIBLES DE CONTENIR DE L'AMIANTE, MAIS N'EN CONTENANT PAS.

PIECE	ETAGE	ELEMENTS	DESCRIPTIF LABORATOIRE	Echantillon	REPERAGE	ETAT	RESULTAT	METHODE
Entrée	Rez de chaussée	Enduit / Peinture béton	Matériau de type peinture (blanc) ; matériau de type peinture (vert) ; matériau souple fibreux de type papier, carton (marron) ; matériau semi-dur de type plâtre (blanc)	447LAA0002P001	Mur K	BON ETAT	Amiante Non Detecte	RESULTAT ANALYSE
Entrée	Rez de chaussée	Enduit / Peinture béton	Matériau semi-dur de type plâtre (blanc)	447LAA0002P001	Mur K	BON ETAT	Amiante Non Detecte	RESULTAT ANALYSE
Entrée	Rez de chaussée	Enduit / Peinture béton	Matériau souple fibreux de type papier, carton (marron)	447LAA0002P001	Mur K	BON ETAT	Amiante Non Detecte	RESULTAT ANALYSE
Entrée	Rez de chaussée	Enduit brique plâtrière	Matériau souple fibreux de type papier, carton (marron) ; matériau de type peinture (beige) ; matériau de type peinture (blanc) ; matériau semi-dur de type plâtre (blanc)	447LAA0002P002	Mur J	BON ETAT	Amiante Non Detecte	RESULTAT ANALYSE
Entrée	Rez de chaussée	Enduit brique plâtrière	Matériau souple fibreux de type papier, carton (marron)	447LAA0002P002	Mur J	BON ETAT	Amiante Non Detecte	RESULTAT ANALYSE
Entrée	Rez de chaussée	Enduit brique plâtrière	Matériau semi-dur de type plâtre (blanc)	447LAA0002P002	Mur J	BON ETAT	Amiante Non Detecte	RESULTAT ANALYSE

PIECE	ETAGE	ELEMENTS	DESCRIPTIF LABORATOIRE	Echantillon	REPERAGE	ETAT	RESULTAT	METHODE
Entrée	Rez de chaussée	Enduit brique plâtrière	Matériau souple fibreux de type papier, carton (marron) ; matériau de type peinture (beige) ; matériau de type peinture (blanc) ; matériau semi-dur de type plâtre (blanc)	447LAA0002P002	Mur A	BON ETAT	Amiante Non Detecte	ZPSO
Entrée	Rez de chaussée	Enduit brique plâtrière	Matériau souple fibreux de type papier, carton (marron)	447LAA0002P002	Mur A	BON ETAT	Amiante Non Detecte	ZPSO
Entrée	Rez de chaussée	Enduit brique plâtrière	Matériau semi-dur de type plâtre (blanc)	447LAA0002P002	Mur A	BON ETAT	Amiante Non Detecte	ZPSO
Entrée	Rez de chaussée	Enduit brique plâtrière	Matériau souple fibreux de type papier, carton (marron) ; matériau de type peinture (beige) ; matériau de type peinture (blanc) ; matériau semi-dur de type plâtre (blanc)	447LAA0002P002	Mur H	BON ETAT	Amiante Non Detecte	ZPSO
Entrée	Rez de chaussée	Enduit brique plâtrière	Matériau souple fibreux de type papier, carton (marron)	447LAA0002P002	Mur H	BON ETAT	Amiante Non Detecte	ZPSO
Entrée	Rez de chaussée	Enduit brique plâtrière	Matériau semi-dur de type plâtre (blanc)	447LAA0002P002	Mur H	BON ETAT	Amiante Non Detecte	ZPSO

PIECE	ETAGE	ELEMENTS	DESCRIPTIF LABORATOIRE	Echantillon	REPERAGE	ETAT	RESULTAT	METHODE
Entrée	Rez de chaussée	Enduit brique plâtrière	Matériau souple fibreux de type papier, carton (marron) ; matériau de type peinture (beige) ; matériau de type peinture (blanc) ; matériau semi-dur de type plâtre (blanc)	447LAA0002P002	Mur I	BON ETAT	Amiante Non Detecte	ZPSO
Entrée	Rez de chaussée	Enduit brique plâtrière	Matériau souple fibreux de type papier, carton (marron)	447LAA0002P002	Mur I	BON ETAT	Amiante Non Detecte	ZPSO
Entrée	Rez de chaussée	Enduit brique plâtrière	Matériau semi-dur de type plâtre (blanc)	447LAA0002P002	Mur I	BON ETAT	Amiante Non Detecte	ZPSO
Entrée	Rez de chaussée	Enduit / Peinture béton	Matériau de type peinture (beige) ; matériau semi-dur de type enduit (blanc) en traces	447LAA0002P003	Plafond	DEGRADATION PARTIELLE	Amiante Non Detecte	RESULTAT ANALYSE
Entrée	Rez de chaussée	Enduit / Peinture béton	Matériau semi-dur de type enduit (blanc)	447LAA0002P003	Plafond	DEGRADATION PARTIELLE	Amiante Non Detecte	RESULTAT ANALYSE
Entrée	Rez de chaussée	Dalle de sol	Matériau souple de type dalle de sol (gris)	447LAA0002P004	Sol	BON ETAT	Amiante Non Detecte	RESULTAT ANALYSE
Entrée	Rez de chaussée	Dalle de sol	Matériau de type colle (jaune) ; matériau semi-dur de type ragréage (gris)	447LAA0002P004	Sol	BON ETAT	Amiante Non Detecte	RESULTAT ANALYSE

PIECE	ETAGE	ELEMENTS	DESCRIPTIF LABORATOIRE	Echantillon	REPERAGE	ETAT	RESULTAT	METHODE
Cuisine	Rez de chaussé	Enduit / Peinture béton	Matériau de type peinture (blanc) ; matériau semi-dur de type enduit (blanc) ; matériau semi-dur (beige)	447LAA0002P005	Mur A	DEGRADATION PARTIELLE	Amiante Non Detecte	RESULTAT ANALYSE
Cuisine	Rez de chaussé	Enduit brique plâtrière	Matériau semi-dur de type enduit (beige)	447LAA0002P006	Mur F	DEGRADATION PARTIELLE	Amiante Non Detecte	RESULTAT ANALYSE
Cuisine	Rez de chaussé	Enduit brique plâtrière	Matériau de type peinture (blanc) ; matériau semi-dur de type enduit (beige) en traces	447LAA0002P006	Mur F	DEGRADATION PARTIELLE	Amiante Non Detecte	RESULTAT ANALYSE
Cuisine	Rez de chaussé	Enduit brique plâtrière	Matériau semi-dur de type enduit (beige)	447LAA0002P006	Mur B	DEGRADATION PARTIELLE	Amiante Non Detecte	ZPSO
Cuisine	Rez de chaussé	Enduit brique plâtrière	Matériau de type peinture (blanc) ; matériau semi-dur de type enduit (beige) en traces	447LAA0002P006	Mur B	DEGRADATION PARTIELLE	Amiante Non Detecte	ZPSO
Cuisine	Rez de chaussé	Enduit brique plâtrière	Matériau semi-dur de type enduit (beige)	447LAA0002P006	Mur C	DEGRADATION PARTIELLE	Amiante Non Detecte	ZPSO
Cuisine	Rez de chaussé	Enduit brique plâtrière	Matériau de type peinture (blanc) ; matériau semi-dur de type enduit (beige) en traces	447LAA0002P006	Mur C	DEGRADATION PARTIELLE	Amiante Non Detecte	ZPSO
Cuisine	Rez de chaussé	Enduit brique plâtrière	Matériau semi-dur de type enduit (beige)	447LAA0002P006	Mur D	DEGRADATION PARTIELLE	Amiante Non Detecte	ZPSO
Cuisine	Rez de chaussé	Enduit brique plâtrière	Matériau de type peinture (blanc) ; matériau semi-dur de type enduit (beige) en traces	447LAA0002P006	Mur D	DEGRADATION PARTIELLE	Amiante Non Detecte	ZPSO

PIECE	ETAGE	ELEMENTS	DESCRIPTIF LABORATOIRE	Echantillon	REPERAGE	ETAT	RESULTAT	METHODE
Cuisine	Rez de chaussé	Enduit brique plâtrière	Matériau semi-dur de type enduit (beige)	447LAA0002P006	Mur E	DEGRADATION PARTIELLE	Amiante Non Detecte	ZPSO
Cuisine	Rez de chaussé	Enduit brique plâtrière	Matériau de type peinture (blanc) ; matériau semi-dur de type enduit (beige) en traces	447LAA0002P006	Mur E	DEGRADATION PARTIELLE	Amiante Non Detecte	ZPSO
Cuisine	Rez de chaussé	Enduit / Peinture béton	Matériau de type peinture (blanc) ; matériau de type peinture (beige) ; matériau semi-dur de type enduit (blanc)	447LAA0002P007	Plafond	BON ETAT	Amiante Non Detecte	RESULTAT ANALYSE

JP : Jugement Personnel, ZPSO : Zone présentant des similitudes d'Ouvrage

ANNEXE 1 – PHOTOS DES ELEMENTS AMIANTES ET/OU NON AMIANTES

PRELEVEMENT : 447LAA0002P001			
NOM DU CLIENT	NUMERO DU DOSSIER		PIECE OU LOCAL
OPH77	447LAA0002 19/07/2019		Entrée (Rez de chaussée)
ELEMENT	DESCRIPTIF DU LABORATOIRE	DATE DE PRELEVEMENT	NOM DE L'OPERATEUR
Enduit / Peinture béton	Matériau de type peinture (blanc) ; matériau de type peinture (vert) ; matériau souple fibreux de type papier, carton (marron) ; matériau semi-dur de type plâtre (blanc)	19/07/2019	IZABACHENE Lyes
LOCALISATION		RESULTAT	
Mur K		AmianteNonDetecte	
EMPLACEMENT			
			

PRELEVEMENT : 447LAA0002P001			
NOM DU CLIENT	NUMERO DU DOSSIER		PIECE OU LOCAL
OPH77	447LAA0002 19/07/2019		Entrée (Rez de chaussée)
ELEMENT	DESCRIPTIF DU LABORATOIRE	DATE DE PRELEVEMENT	NOM DE L'OPERATEUR
Enduit / Peinture béton	Matériau semi-dur de type plâtre (blanc)	19/07/2019	IZABACHENE Lyes
LOCALISATION		RESULTAT	
Mur K		AmianteNonDetecte	
EMPLACEMENT			
			

PRELEVEMENT : 447LAA0002P001

NOM DU CLIENT	NUMERO DU DOSSIER	PIECE OU LOCAL	
OPH77	447LAA0002 19/07/2019	Entrée (Rez de chaussée)	
ELEMENT	DESCRIPTIF DU LABORATOIRE	DATE DE PRELEVEMENT	NOM DE L'OPERATEUR
Enduit / Peinture béton	Matériau souple fibreux de type papier, carton (marron)	19/07/2019	IZABACHENE Lyes
LOCALISATION		RESULTAT	
Mur K		AmianteNonDetecte	

EMPLACEMENT

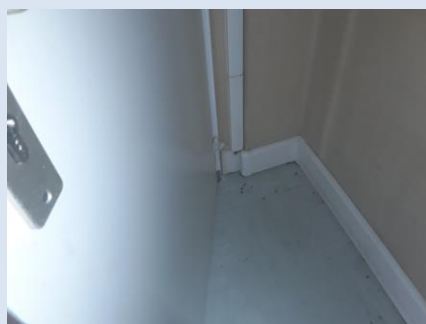

PRELEVEMENT : 447LAA0002P002

NOM DU CLIENT	NUMERO DU DOSSIER	PIECE OU LOCAL	
OPH77	447LAA0002 19/07/2019	Entrée (Rez de chaussée)	
ELEMENT	DESCRIPTIF DU LABORATOIRE	DATE DE PRELEVEMENT	NOM DE L'OPERATEUR
Enduit brique plâtrière	Matériau souple fibreux de type papier, carton (marron) ; matériau de type peinture (beige) ; matériau de type peinture (blanc) ; matériau semi-dur de type plâtre (blanc)	19/07/2019	IZABACHENE Lyes
LOCALISATION		RESULTAT	
Mur J		AmianteNonDetecte	

EMPLACEMENT



PRELEVEMENT : 447LAA0002P002			
NOM DU CLIENT	NUMERO DU DOSSIER		PIECE OU LOCAL
OPH77	447LAA0002 19/07/2019		Entrée (Rez de chaussée)
ELEMENT	DESCRIPTIF DU LABORATOIRE	DATE DE PRELEVEMENT	NOM DE L'OPERATEUR
Enduit brique plâtrière	Matériau souple fibreux de type papier, carton (marron)	19/07/2019	IZABACHENE Lyes
LOCALISATION		RESULTAT	
Mur J		AmianteNonDetecte	

EMPLACEMENT

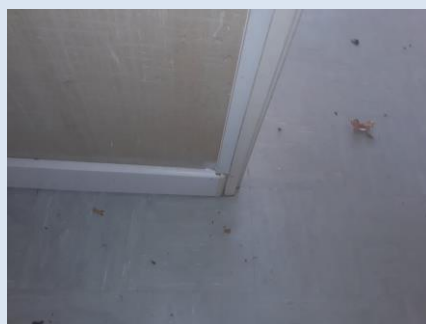

PRELEVEMENT : 447LAA0002P002			
NOM DU CLIENT	NUMERO DU DOSSIER		PIECE OU LOCAL
OPH77	447LAA0002 19/07/2019		Entrée (Rez de chaussée)
ELEMENT	DESCRIPTIF DU LABORATOIRE	DATE DE PRELEVEMENT	NOM DE L'OPERATEUR
Enduit brique plâtrière	Matériau semi-dur de type plâtre (blanc)	19/07/2019	IZABACHENE Lyes
LOCALISATION		RESULTAT	
Mur J		AmianteNonDetecte	

EMPLACEMENT



PRELEVEMENT : 447LAA0002P003			
NOM DU CLIENT	NUMERO DU DOSSIER		PIECE OU LOCAL
OPH77	447LAA0002 19/07/2019		Entrée (Rez de chaussée)
ELEMENT	DESCRIPTIF DU LABORATOIRE	DATE DE PRELEVEMENT	NOM DE L'OPERATEUR
Enduit / Peinture béton	Matériau de type peinture (beige) ; matériau semi-dur de type enduit (blanc) en traces	19/07/2019	IZABACHENE Lyes
LOCALISATION		RESULTAT	
Plafond		AmianteNonDetecte	

EMPLACEMENT



PRELEVEMENT : 447LAA0002P003			
NOM DU CLIENT	NUMERO DU DOSSIER		PIECE OU LOCAL
OPH77	447LAA0002 19/07/2019		Entrée (Rez de chaussée)
ELEMENT	DESCRIPTIF DU LABORATOIRE	DATE DE PRELEVEMENT	NOM DE L'OPERATEUR
Enduit / Peinture béton	Matériau semi-dur de type enduit (blanc)	19/07/2019	IZABACHENE Lyes
LOCALISATION		RESULTAT	
Plafond		AmianteNonDetecte	

EMPLACEMENT



PRELEVEMENT : 447LAA0002P004

NOM DU CLIENT	NUMERO DU DOSSIER	PIECE OU LOCAL	
OPH77	447LAA0002 19/07/2019	Entrée (Rez de chaussée)	
ELEMENT	DESCRIPTIF DU LABORATOIRE	DATE DE PRELEVEMENT	NOM DE L'OPERATEUR
Dalle de sol	Matériau souple de type dalle de sol (gris)	19/07/2019	IZABACHENE Lyes
LOCALISATION		RESULTAT	
Sol		AmianteNonDetecte	

EMPLACEMENT

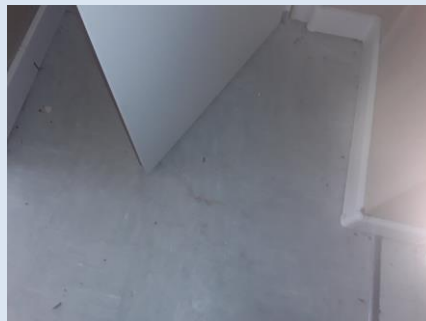

PRELEVEMENT : 447LAA0002P004

NOM DU CLIENT	NUMERO DU DOSSIER	PIECE OU LOCAL	
OPH77	447LAA0002 19/07/2019	Entrée (Rez de chaussée)	
ELEMENT	DESCRIPTIF DU LABORATOIRE	DATE DE PRELEVEMENT	NOM DE L'OPERATEUR
Dalle de sol	Matériau de type colle (jaune) ; matériau semi-dur de type ragréage (gris)	19/07/2019	IZABACHENE Lyes
LOCALISATION		RESULTAT	
Sol		AmianteNonDetecte	

EMPLACEMENT

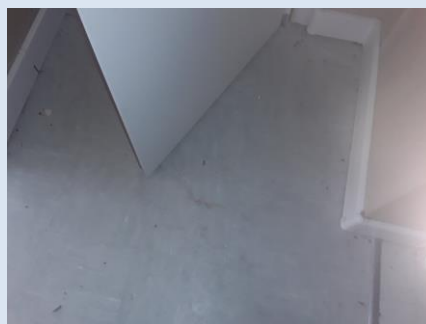

PRELEVEMENT : 447LAA0002P005			
NOM DU CLIENT	NUMERO DU DOSSIER		PIECE OU LOCAL
OPH77	447LAA0002 19/07/2019		Cuisine (Rez de chaussée)
ELEMENT	DESCRIPTIF DU LABORATOIRE	DATE DE PRELEVEMENT	NOM DE L'OPERATEUR
Enduit / Peinture béton	Matériau de type peinture (blanc) ; matériau semi-dur de type enduit (blanc) ; matériau semi-dur (beige)	19/07/2019	IZABACHENE Lyes
LOCALISATION		RESULTAT	
Mur A		AmianteNonDetecte	

EMPLACEMENT



PRELEVEMENT : 447LAA0002P006			
NOM DU CLIENT	NUMERO DU DOSSIER		PIECE OU LOCAL
OPH77	447LAA0002 19/07/2019		Cuisine (Rez de chaussée)
ELEMENT	DESCRIPTIF DU LABORATOIRE	DATE DE PRELEVEMENT	NOM DE L'OPERATEUR
Enduit brique plâtrière	Matériau semi-dur de type enduit (beige)	19/07/2019	IZABACHENE Lyes
LOCALISATION		RESULTAT	
Mur F		AmianteNonDetecte	

EMPLACEMENT



PRELEVEMENT : 447LAA0002P006			
NOM DU CLIENT	NUMERO DU DOSSIER		PIECE OU LOCAL
OPH77	447LAA0002 19/07/2019		Cuisine (Rez de chaussée)
ELEMENT	DESCRIPTIF DU LABORATOIRE	DATE DE PRELEVEMENT	NOM DE L'OPERATEUR
Enduit brique plâtrière	Matériau de type peinture (blanc) ; matériau semi-dur de type enduit (beige) en traces	19/07/2019	IZABACHENE Lyes
LOCALISATION		RESULTAT	
Mur F		AmianteNonDetecte	

EMPLACEMENT



PRELEVEMENT : 447LAA0002P007			
NOM DU CLIENT	NUMERO DU DOSSIER		PIECE OU LOCAL
OPH77	447LAA0002 19/07/2019		Cuisine (Rez de chaussée)
ELEMENT	DESCRIPTIF DU LABORATOIRE	DATE DE PRELEVEMENT	NOM DE L'OPERATEUR
Enduit / Peinture béton	Matériau de type peinture (blanc) ; matériau de type peinture (beige) ; matériau semi-dur de type enduit (blanc)	19/07/2019	IZABACHENE Lyes
LOCALISATION		RESULTAT	
Plafond		AmianteNonDetecte	

EMPLACEMENT

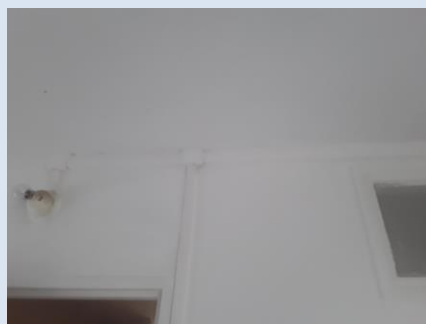

ANNEXE 3 – PROCES VERBAUX D'ANALYSES



EXPERT HABITAT & INDUSTRIE INGENIERIE
Lyes IZABACHENE
33 Bis Boulevard Gambetta - 3ème Etage
78300 POISSY

Numéro de dossier : 19NM037883
Référence de dossier : 01920190700236069 447LAA0002--01 - 12 ALLEE DES HETRES POURPRES 77400 LAGNY SUR MARNE

Madame, Monsieur,

Veuillez trouver ci-joint le rapport d'analyse relatif à l'échantillon suivant :

- N° 19NM037883-001 - Référence 447LAA0002P001 / LOGEMENTS COLLECTIFS - - - / Entrée Mur K Enduit Peinture béton, prélevé par vos soins, et analysé par Eurofins Environment Testing Polska

- N° 19NM037883-002 - Référence 447LAA0002P002 / LOGEMENTS COLLECTIFS - - - / Entrée Mur Enduit brique plâtrière, prélevé par vos soins, et analysé par Eurofins Environment Testing Polska

- N° 19NM037883-003 - Référence 447LAA0002P003 / LOGEMENTS COLLECTIFS - - - / Entrée Plafond Enduit Peinture béton, prélevé par vos soins, et analysé par Eurofins Environment Testing Polska

- N° 19NM037883-004 - Référence 447LAA0002P004 / LOGEMENTS COLLECTIFS - - - / Entrée Sol Dalle de sol, prélevé par vos soins, et analysé par Eurofins Environment Testing Polska

- N° 19NM037883-005 - Référence 447LAA0002P005 / LOGEMENTS COLLECTIFS - - - / Cuisine Mur A Enduit Peinture béton, prélevé par vos soins, et analysé par Eurofins Environment Testing Polska

- N° 19NM037883-006 - Référence 447LAA0002P006 / LOGEMENTS COLLECTIFS - - - / Cuisine Mur F Enduit brique plâtrière, prélevé par vos soins, et analysé par Eurofins Environment Testing Polska

- N° 19NM037883-007 - Référence 447LAA0002P007 / LOGEMENTS COLLECTIFS - - - / Cuisine Plafond Enduit Peinture béton, prélevé par vos soins, et analysé par Eurofins Environment Testing Polska

Eurofins Cebat SAS
Bâtiment B1
F-59640 Dunkerque
Tél: +33 3 28 69 72 90 - Fax: +33 3 88 91 65 31 - Site Web: www.eurofins.fr/hdb
S.A.S. au capital de 7 500€ RCS DUNKERQUE SIRET 441 675 451 00054 TVA FR60 441 675 451 APE 7112B



Vous souhaitant bonne réception,

Cordialement,

Votre laboratoire Eurofins Cebat SAS

Eurofins Cebat SAS
Bâtiment B1
F-59640 Dunkerque
Tél: +33 3 28 69 72 90 - Fax: +33 3 88 91 65 31 - Site Web: www.eurofins.fr/hdb
S.A.S. au capital de 7 500€ RCS DUNKERQUE SIRET 441 675 451 00054 TVA FR60 441 675 451 APE 7112B

EUROFINS CEBAT SAS
Analyse
Bâtiment B1, 1294 - Rue Achille Peres
ZI de Petite Synthe
59640 DUNKERQUE

RAPPORT D'ANALYSE D'AMIANTE DANS LES MATERIAUX

N° de rapport d'analyse : AR-19-RI-661231-01 Version du : 24/07/2019 21:15 Page 1/4
Dossier N° : 19RI049135 Date de réception : 23/07/2019
Référence dossier : 19NM037883 - 01920190700236069 447LAA0002-01 - 12 ALLEE DES HETRES POURPRES 77400 LAGNY SUR MARNE

N° éch. - N° couche	Référence client	Description visuelle	Technique utilisée	Préparation		Résultats
				Nb	Type	
001-1	19NM037883-001 - 447LAA0002P001 / LOGEMENTS COLLECTIFS - - - / Entrée Mur K Enduit Peinture béton	Matériau de type peinture (blanc) ; matériau de type peinture (vert) ; matériau souple fibreux de type papier, carton (marron) ; matériau semi-dur de type plâtre (blanc)	MET	1	Calcination et/ou attaque acide (méthode interne de traitement)	Fibres d'amiante non détectées
001-2	19NM037883-001 - 447LAA0002P001 / LOGEMENTS COLLECTIFS - - - / Entrée Mur K Enduit Peinture béton	Matériau souple fibreux de type papier, carton (marron)	MOLP	2	-	Fibres d'amiante non détectées
001-3	19NM037883-001 - 447LAA0002P001 / LOGEMENTS COLLECTIFS - - - / Entrée Mur K Enduit Peinture béton	Matériau semi-dur de type plâtre (blanc)	MET	1	Calcination et/ou attaque acide (méthode interne de traitement)	Fibres d'amiante non détectées
002-1	19NM037883-002 - 447LAA0002P002 / LOGEMENTS COLLECTIFS - - - / Entrée Mur J Enduit brique plâtrière	Matériau souple fibreux de type papier, carton (marron) ; matériau de type peinture (beige) ; matériau de type peinture (blanc) ; matériau semi-dur de type plâtre (blanc)	MET	1	Calcination et/ou attaque acide (méthode interne de traitement)	Fibres d'amiante non détectées

La reproduction de ce document n'est autorisée que sous sa forme intégrale. Il comporte 4 page(s). Le présent rapport ne concerne que les objets soumis à l'essai. Les essais identifiés par le symbole * ne sont pas inclus dans la portée d'accréditation.

Eurofins Environment Testing Polska Sp. z o.o.
Al. Wojska Polskiego 90
82-200 Malbork, POLSKA

RAPPORT D'ANALYSE D'AMIANTE DANS LES MATERIAUX

N° de rapport d'analyse : AR-19-RI-661231-01 Version du : 24/07/2019 21:15 Page 2/4

Dossier N° : 19RI049135 Date de réception : 23/07/2019
 Référence dossier : 19NM037883 - 01920190700236069 447LAA0002-01 - 12 ALLEE DES HETRES POURPRES 77400
 LAGNY SUR MARNE

N° éch. - N° couche	Référence client	Description visuelle	Technique utilisée	Préparation		Résultats
				Nb	Type	
002-2	19NM037883-002 - 447LAA0002P002 / LOGEMENTS COLLECTIFS - - - / Entrée Mur J Enduit brique plâtrière	Matériau souple fibreux de type papier, carton (marron)	MOLP	2	-	Fibres d'amiante non détectées
002-3	19NM037883-002 - 447LAA0002P002 / LOGEMENTS COLLECTIFS - - - / Entrée Mur J Enduit brique plâtrière	Matériau semi-dur de type plâtre (blanc)	MET	1	Calcination et/ou attaque acide (méthode interne de traitement)	Fibres d'amiante non détectées
003-1	19NM037883-003 - 447LAA0002P003 / LOGEMENTS COLLECTIFS - - - / Entrée Plafond Enduit Peinture béton	Matériau de type peinture (beige) ; matériau semi-dur de type enduit (blanc) en traces	MET	1	Calcination et/ou attaque acide (méthode interne de traitement)	Fibres d'amiante non détectées
003-2	19NM037883-003 - 447LAA0002P003 / LOGEMENTS COLLECTIFS - - - / Entrée Plafond Enduit Peinture béton	Matériau semi-dur de type enduit (blanc)	MET	1	Calcination et/ou attaque acide (méthode interne de traitement)	Fibres d'amiante non détectées
004-1	19NM037883-004 - 447LAA0002P004 / LOGEMENTS COLLECTIFS - - - / Entrée Sol Dalle de sol	Matériau souple de type dalle de sol (gris)	MET	1	Calcination et/ou attaque acide (méthode interne de traitement)	Fibres d'amiante non détectées

La reproduction de ce document n'est autorisée que sous sa forme intégrale. Il comporte 4 page(s). Le présent rapport ne concerne que les objets soumis à l'essai. Les essais identifiés par le symbole * ne sont pas inclus dans la portée d'accréditation.

Eurofins Environment Testing Polska Sp. z o.o.
 Al. Wojska Polskiego 90
 82-200 Malbork, POLSKA

RAPPORT D'ANALYSE D'AMIANTE DANS LES MATERIAUX

N° de rapport d'analyse : AR-19-RI-661231-01 Version du : 24/07/2019 21:15 Page 3/4

Dossier N° : 19RI049135 Date de réception : 23/07/2019
Référence dossier : 19NM037883 - 01920190700236069 447LAA0002-01 - 12 ALLEE DES HETRES POURPRES 77400
LAGNY SUR MARNE

N° éch. - N° couche	Référence client	Description visuelle	Technique utilisée	Préparation		Résultats
				Nb	Type	
004-2	19NM037883-004 - 447LAA0002P004 / LOGEMENTS COLLECTIFS - - - / Entrée Sol Dalle de sol	Matériau de type colle (jaune) ; matériau semi-dur de type ragréage (gris)	MET	1	Calcination et/ou attaque acide (méthode interne de traitement)	Fibres d'amiante non détectées
005-1	19NM037883-005 - 447LAA0002P005 / LOGEMENTS COLLECTIFS - - - / Cuisine Mur A Enduit Peinture béton	Matériau de type peinture (blanc) ; matériau semi-dur de type enduit (blanc) ; matériau semi-dur (beige)	MET	1	Calcination et/ou attaque acide (méthode interne de traitement)	Fibres d'amiante non détectées
006-1	19NM037883-006 - 447LAA0002P006 / LOGEMENTS COLLECTIFS - - - / Cuisine Mur F Enduit brique plâtrière	Matériau de type peinture (blanc) ; matériau semi-dur de type enduit (beige) en traces	MET	1	Calcination et/ou attaque acide (méthode interne de traitement)	Fibres d'amiante non détectées
006-2	19NM037883-006 - 447LAA0002P006 / LOGEMENTS COLLECTIFS - - - / Cuisine Mur F Enduit brique plâtrière	Matériau semi-dur de type enduit (beige)	MET	1	Calcination et/ou attaque acide (méthode interne de traitement)	Fibres d'amiante non détectées
007-1	19NM037883-007 - 447LAA0002P007 / LOGEMENTS COLLECTIFS - - - / Cuisine Plafond Enduit Peinture béton	Matériau de type peinture (blanc) ; matériau de type peinture (beige) ; matériau semi-dur de type enduit (blanc)	MET	1	Calcination et/ou attaque acide (méthode interne de traitement)	Fibres d'amiante non détectées

La reproduction de ce document n'est autorisée que sous sa forme intégrale. Il comporte 4 page(s). Le présent rapport ne concerne que les objets soumis à l'essai. Les essais identifiés par le symbole * ne sont pas inclus dans la portée d'accréditation.

Eurofins Environment Testing Polska Sp. z o.o.
Al. Wojska Polskiego 90
82-200 Malbork, POLSKA



Eurofins Environment Testing Polska Sp. z o.o.



AB 1609

RAPPORT D'ANALYSE D'AMIANTE DANS LES MATERIAUX

N° de rapport d'analyse : AR-19-RI-661231-01

Version du : 24/07/2019 21:15

Page 4/4

Dossier N° : 19RI049135

Date de réception : 23/07/2019

Référence dossier : 19NM037883 - 01920190700236069 447LAA0002-01 - 12 ALLEE DES HETRES POURPRES 77400 LAGNY SUR MARNE

Méthodes d'analyses employées pour la recherche qualitative des fibres d'amiante dans les matériaux :

MOLP : Détermination Fibres d'amiante. Détection et identification par Microscopie Optique à Lumière Polarisée (MOLP) réalisée à partir du Guide HSG 248 de 2005 - annexe 2 et de la législation française : Arrêté du 6 Mars 2003.

MET : Détermination Fibres d'amiante. Traitement par calcination et/ou par attaque acide. Détection et identification par Microscopie Electronique à Transmission équipée d'un Analyseur en dispersion d'énergie des rayons X (META) réalisée à partir de la norme : NF X 43-050: Janvier 1996 et de la législation française : Arrêté du 6 Mars 2003.

NB 1 : Les informations de traçabilité sont disponibles sur demande. Il est à noter que ce rapport en français est une copie de la version originale du rapport en langue polonaise et stockée en interne par le laboratoire.

NB 2 : Sauf information contraire sur ce rapport, le laboratoire effectue une analyse couche par couche de l'échantillon transmis par le demandeur. Des composants décrits simultanément dans une même couche n'ont pas pu faire l'objet de prises d'essai séparées pour l'analyse.

NB 3 : Le prélèvement relève de la responsabilité du client.

NB 4 : Pour la recherche d'amiante dans les matériaux, la limite de détection garantie par prise d'essai dans les matériaux (en MOLP et /ou en MET) est de 0.1% en masse.

NB 5 : "Fibres d'amiante non détectées" au MOLP, signifie que la couche peut renfermer une teneur inférieure à la limite de détection garantie de fibre d'amiante optiquement observable.

Pour être optiquement observable, une fibre doit avoir un diamètre supérieur à 0,2 µm.

"Fibres d'amiante non détectées" au MET signifie que la couche peut renfermer une teneur inférieure à la limite de détection garantie de fibre d'amiante.

NB 6 : La portée d'accréditation du laboratoire est référencée sous le n° AB 1609 et est disponible sur <https://pca.gov.pl/>.

Validé et approuvé par :

Adrianna Misztal
Assistant chef d'équipe

La reproduction de ce document n'est autorisée que sous sa forme intégrale. Il comporte 4 page(s). Le présent rapport ne concerne que les objets soumis à l'essai. Les essais identifiés par le symbole * ne sont pas inclus dans la portée d'accréditation.

Eurofins Environment Testing Polska Sp. z o.o.

Al. Wojska Polskiego 90
82-200 Malbork, POLSKA

ATTESTATION(S)



Votre attestation Responsabilité Civile

AXA France IARD dont le siège social se situe 313, Terrasses de l'Arche 92727 Nanterre Cedex atteste que :
EXPERT HABITAT & INDUSTRIE INGENIERIE
21 ROUTE D ALBERT
62450 AVESNES LES BAPAUME

Est titulaire du contrat d'assurance n° 10158549604 ayant pris effet le 01/03/2018.
Ce contrat garantit les conséquences pécuniaires de la Responsabilité civile pouvant lui incomber du fait de l'exercice des activités de **DIAGNOSTICS TECHNIQUES IMMOBILIERS** suivantes :

ETAT MENTIONNANT LA PRESENCE OU L'ABSENCE DE MATERIAUX CONTENANT DE L'AMIANTE
DIAGNOSTIC TECHNIQUE AMIANTE
DIAGNOSTIC AMIANTE PARTIES PRIVATIVES
CONTROLE PERIODIQUE (AMIANTE)
CONTROLE VISUEL APRES TRAVAUX (PLOMB - AMIANTE)
REPERAGE AMIANTE AVANT/ APRES TRAVAUX ET DEMOLITION
REPERAGE AMIANTE ET D'HAP SUR SURFACE BITUMEE ET ENROBES
DIAGNOSTIC PLOMB DANS L'EAU
CONSTAT DES RISQUES D'EXPOSITION AU PLOMB (CREP)
DIAGNOSTIC DE RISQUE D'INTOXICATION AU PLOMB DANS LES PEINTURES (DRIPP)
RECHERCHE DE PLOMB AVANT TRAVAUX / DEMOLITION
ETAT RELATIF A LA PRESENCE DE TERMITES
ETAT PARASITAIRE (MERULES, VRILLETTES, LYCTUS)
INFORMATION SUR LA PRESENCE DE RISQUE DE MERULE (LOI ALLUR)
MESURAGE LOI CARREZ ET LOI BOUTIN
CALCULS DES MILLIEMES - TANTIEMES DE COPROPRIETE ET REALISATION DE PLANS ASSOCIES SELON LES TEXTES SUIVANTS : LOI 65-557 DU 10 JUILLET 1965, DECRET 67-223 DU 17 MARS 1967, DECRET 2004- 479 du 27 mai 2004 ET SUIVANTS FIXANT LE STATUT DE LA COPROPRIETE DES IMMEUBLES BATIS.
ETAT DE L'INSTALLATION INTERIEURE DE GAZ
ETAT DES RISQUES NATURELS, MINIERES ET TECHNOLOGIQUES (ENRNMT)
DIAGNOSTIC DE PERFORMANCE ENERGETIQUE DPE INDIVIDUEL POUR MAISONS INDIVIDUELLES, APPARTEMENTS ET LOTS TERTIAIRES AFFECTES A DES IMMEUBLES A USAGE PRINCIPAL D'HABITATION, AINSI QUE LES ATTESTATIONS DE PRISE EN COMPTE DE LA REGLEMENTATION THERMIQUE.

ETAT DES LIEUX LOCATIFS
DIAGNOSTIC DE SECURITE PISCINE
CERTIFICAT DE DECENCE ET CERTIFICAT DE TRAVAUX DE REHABILITATION
DIAGNOSTIC POUR OBTENTION DE PRET A TAUX ZERO INFILTROMETRIE-MESURES DE PERMEABILITE DU BATIMENT ET DES RESEAUX AERAIQUES
THERMOGRAPHIE INFRAROUGE
DIAGNOSTIC RADON : UNIQUEMENT POUR MAISONS INDIVIDUELLES ET IMMEUBLES D'HABITATION, A L'EXCLUSION DES ERP.
DIAGNOSTIC DANS LE CADRE DE LA LOI SRU AVANT MISE EN COPROPRIETE
DIAGNOSTIC DECHETS DE CHANTIER - ARTICLES R 111-43 A R 111-49 DU CODE DE LA CONSTRUCTION ET DE L'HABITATION
DOCUMENT UNIQUE D'EVALUATION DES RISQUES COPROPRIETE - Articles L 230-2, III, R 230-1 DU CODE DU TRAVAIL
DIAGNOSTIC TECHNIQUE GLOBAL (DTG) POUR LES COPROPRIETES - LOI N° 2014-366 POUR L'ACCES AU LOGEMENT ET UN URBANISME RENOVE « ALUR », A L'EXCLUSION DE MISSIONS RELEVANT D'UN PROFESSIONNEL DE LA VENTE OU DE LA LOCATION DE BIENS IMMOBILIERS.
DIAGNOSTIC ACCESSIBILITE HANDICAPES
EXPERTISE EN VALEUR VENALE ET LOCATIVE (SOUS RESERVE D'OBTENTION DE FORMATION)
ETAT DESCRIPTIF DE DIVISION
CENTRE DE FORMATION
MESURES D'EMPOUSSIEREMENT AMIANTE AVEC STRATEGIE D'ECHANTILLONAGE
DIAGNOSTIC QUALITE DE L'AIR INTERIEUR
VERIFICATION PERIODIQUE ET INITIALE DES INSTALLATIONS ELECTRIQUES

PEFC 10-31-1489 / Certifié PEFC
N° 10000109 2008-202

La garantie Responsabilité civile professionnelle s'exerce à concurrence de 5.000.000 € par sinistre et par année d'assurance.
La présente attestation est valable du 1^{er} JANVIER 2019 au 31 DECEMBRE 2019 et ne peut engager l'assureur au-delà des limites et conditions du contrat auquel elle se réfère.
Ce contrat permet à l'assuré de satisfaire à l'obligation d'assurance de responsabilité civile professionnelle résultant des dispositions de l'article R271-2 du Code de la Construction et de l'Habitation (décret n° 2006-1114 du 5 septembre 2006 relatif aux diagnostics techniques immobiliers) pour l'établissement des documents visés à l'article L271-4 dudit Code.
L'assuré doit être titulaire d'une certification de compétence en cours de validité délivrée par un organisme accrédité dans le domaine de la construction ou employer des salariés ou être constituée de personnes physiques qui disposent de ladite certification de compétence en cours de validité pour l'établissement des documents visés aux articles L271-4 et L134-1 du code de la Construction et de l'Habitation.
A défaut la garantie n'est pas acquise.

Le présent document, établi par AXA, est valable jusqu'au 31 DECEMBRE 2019 sous réserve du paiement des cotisations. Il a pour objet d'attester l'existence d'un contrat. Il ne constitue toutefois pas une présomption d'application des garanties et ne peut engager AXA au-delà des clauses, conditions et limites du contrat auquel il se réfère. Les exceptions de garantie opposables au souscripteur le sont également aux bénéficiaires de l'indemnité (résiliation, nullité, règle proportionnelle, exclusions, déchéances, ...).

Toute adjonction autre que le cachet et la signature du représentant de la Société est réputée non écrite.

Fait à Pessac, le 26/11/2018
Pour la compagnie



CERTIFICAT DE COMPETENCES



Certificat

Diagnostics Techniques Immobiliers

La certification de compétences de personnes physiques est attribuée par GINGER CATED à :

IZABACHENE Lyes sous le numéro 1378

Cette certification concerne les spécialités de diagnostics suivantes :

	Intitulé du type de diagnostic technique immobilier	Date d'effet	Date d'expiration
<input checked="" type="checkbox"/>	Amiante Missions de repérage et de diagnostic de l'état de conservation des matériaux et produits contenant de l'amiante	03/09/2015	02/09/2020
<input checked="" type="checkbox"/>	Plomb Constat de risque d'exposition au plomb (CREP)	03/09/2015	02/09/2020
	<input type="checkbox"/> Mention Plomb: Diagnostic du risque d'intoxication par le plomb des peintures (DRIPP) Contrôle après travaux en présence de plomb (CTPP)		
<input checked="" type="checkbox"/>	Termites <input checked="" type="checkbox"/> France <input type="checkbox"/> Outremer:	10/09/2015	09/09/2020
<input type="checkbox"/>	DPE Diagnostic de performance énergétique		
	<input type="checkbox"/> Mention DPE: Diagnostic de performance énergétique tous types de bâtiments		
<input checked="" type="checkbox"/>	GAZ Etat des installations intérieures de gaz	07/08/2015	06/08/2020
<input checked="" type="checkbox"/>	Electricité Etat des installations intérieures d'électricité	28/09/2015	27/09/2020

Légende: C=Certification - R=Recertification - T=Transfert

Le mercredi 30 septembre 2015

Le Directeur Ginger Cated
Michel KHATIB



E20 - v12 du 14/10/2013
Ref: 30137819CC2015

GINGER CATED – ZAC La Clef Saint Pierre - 12 avenue Gay Lussac – 78 990 ELANCOURT
Téléphone : 01 30 85 24 60 – Email : certificated.contact@gingergroupe.com - Site : www.cated.fr

page 1 sur 2

PLANCHE DE REPÉRAGE	Zone : Rez de chaussée	Vue de dessus
Auteur : IZABACHENE Lyes	Bien : 447LAA0002 - 12 ALLEE DES HETRES POURPRES 77400 LAGNY SUR MARNE	Chaque support/équipement identifié a fait l'objet d'un sondage par le technicien

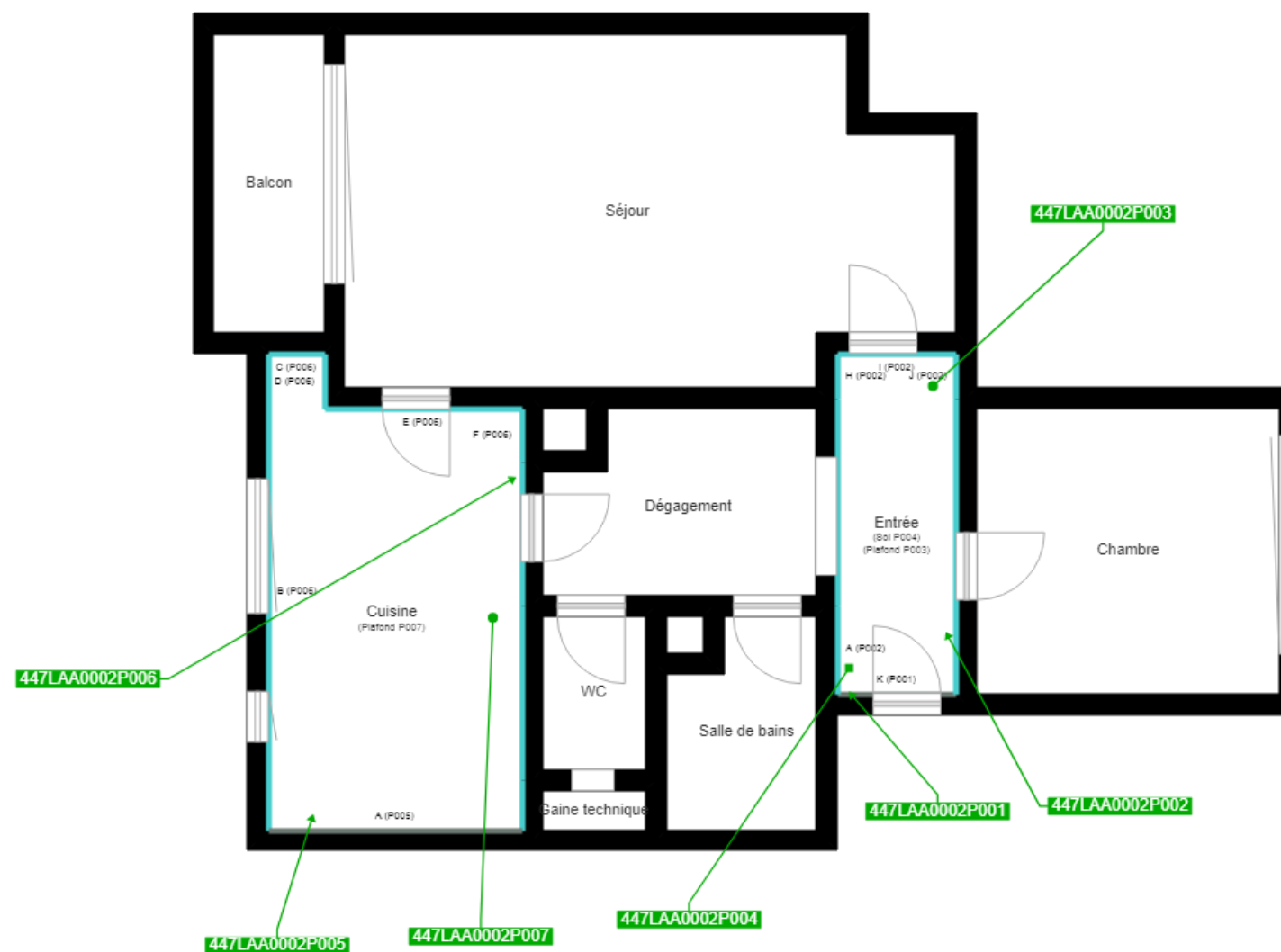

Cloisons Plaques de plâtre
Murs Bois
Murs Brique
Murs périphériques / Plaques de plâtre
Murs carreaux de plâtre
Murs Béton / Enduit
Murs porteurs et/ou mur de refend / Plaques de plâtre
Murs périphériques / Doublage (plaque de plâtre + isolant)
Torchis
Murs Amiantés
Murs Brique / Enduit
Murs Brique plâtrière
Murs Pierre

Murs amiantés
■ Prélèvements de sol amianté
■ Prélèvements de sol non amiantés
● Prélèvements de plafond amiantés
● Prélèvements de plafond non amiantés
→ Prélèvements de mur amiantés
→ Prélèvements de mur non amiantés
X Autres types de prélèvements amiantés
X Autres types de prélèvements non amiantés
/// Sols amiantés
/// Plafonds amiantés
⊗ Sols et plafonds amiantés
⊕ Conduits amiantés
⊕ Conduits non amiantés